Eğitim Girişimciliğinin El Kitabı

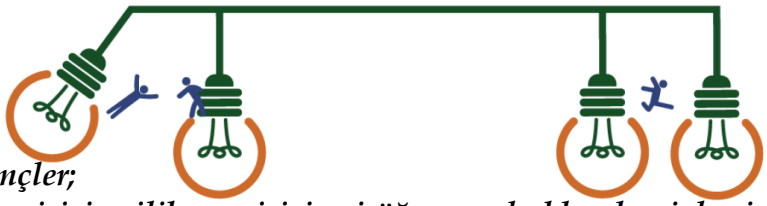

Sevgili gençler;

Bu broşür girişimcilik ve girişimci öğrenme hakkında sizler için hazırladığımız bir kılavuzdur. Amacımız sizlerin 21. yy. da ihtiyaç duyulacak donanımlara sahip olmanıza yardımcı olmaktır.

Herkes şu ve ya bu şekilde kendi çapında bir girişimcidir. Girişimcilik bir yaklaşımdır ve girişimcilik becerileri belli araç ve çalışmalarla geliştirilebilir ve tetiklenebilir. Girişimcilik, kişinin fikirleri harekete geçirme yeteneğidir.

2017 yılında kurumumuz ve ortakları ile gerçekleştirdiğimiz "Eğitimde Girişimcilik Projesi (Leen)" ile amacımızı içinizdeki girişimcilik kıvılcımını kor haline getirmekti.

Ülkemizin en fazla ihtiyaç duyduğu atılımcı, araştırıcı, üretici gençlerin girişimcilik ruhlarına rehber olmak Ayvacık Halk Eğitimi Merkezi olarak gurur duyduğumuz bir çalışmadır. Hepinize Rabbimden yaşamınıza kolaylıklar getirmesini ve zihin açıklığı vermesini diliyorum

Ayhan ARSLANBAY
Ayvacık Halk Eğitimi Merkezi Müdürü

Girişimci olmanın adımları :

1. Audacity (Cüretkarlık) :

Odaklanın ve pes etmeyin
- *Fikirleri eyleme dökmekte kararlı olun ve başarma gereksiniminizi karşılayın.*
- *Sabırlı olun ve uzun vadeli bireysel ya da grup hedeflerinize ulaşmak için denemekten vazgeçmeyin*
- *Sıkıntı, zorluk ve geçici başarısızlık durumlarında dayanıklı olun.*

2. Bridges (Köprü)

Başkalarıyla çalışmak için takım kurun, iş birliği yapın ve ağ oluşturun
- *Fikir geliştirmek ve eyleme dökmek için başkalarıyla çalışın ve iş birliği yapın*
- *Ağ oluşturun*
- *Çatışmaları çözün ve gerektiğinde rekabeti göze alın*

3. Creative ability (Yaratıcılık)

Yaratıcı ve anlamlı fikirler geliştirin
- *Problemlere daha sonuç odaklı çözümler üretin; değer yaratmak için çeşitli fırsat ve fikirler geliştirin*
- *Yenilikçi yaklaşımlar keşfedip deneyin*
- *Verimli sonuçlar elde etmek için bilgi ve kaynakları birleştirin*

4. Design Thinking (Tasarım Odaklı Düşünce)

Denemekten zarar gelmez.
- *Değer yaratan süreçler başlat.*
- *Zorluklarla mücadele et.*
- *Hedeflere ulaşmak için bağımsız hareket et; amaçlarına bağlı kal ve planladığı görevi sürdür.*

5. Ecology (Ekosistem)

- *Yakın ve uzak çevrenizden yardım alın.*
- *Kendinizin de herkes gibi ekosistem dahilinde olduğunuzu unutmayın.*
- *Fikirlerinizi dernek, vakıf ve ya gençlik kuruluşları gibi sosyal etkinlik platformlarında dile getirin.*

6.Flipped Class (Dönüştürülmüş sınıf)

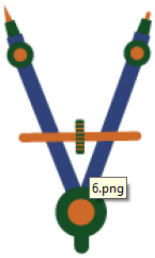

Güç birliği oluşturun.
- *Okulunuzda öğretmenlerinizden yardım alarak sınıflar oluşturun. Girişimci ruhunuzu uygun materyaller geliştirilebilecek ortamlar sizi ilerletir.*
- *Böyle bir sınıf ortamı fikir çeşitliliğine imkan verir.*
- *Sınıfınızda proje temelli öğrenmeyi teşvik edin.*

7. Grid (Diyagram)

Önceliklerinizi belirleyin, düzenleyin ve takip edin
- *Uzun, orta ve kısa vadeli hedefler belirleyin*
- *Önceliklerinizi ve eylem planlarınızı belirleyin*
- *Beklenmedik değişikliklere uyum sağlağın*

8. Help (Yardım)

Finansal ve ekonomik teknik bilginizi geliştirin
- *Bir fikri değer yaratan bir faaliyete dönüştürmenin maliyetini tahmin edin*
- *Planlayın, yerine koyun ve finansal sonuçları değerlendirin*
- *Değer yaratan faaliyetin uzun vadede sürdürülebilirliğinden emin olmak için finansmanı yönetin*

9. Intuitive learning (Kavrama yoluyla öğrenme)

Değer yaratma fırsatları yakalamak için hayal gücünüzü ve yeteneklerinizi kullanın
- *Sosyal, kültürel ve ekonomik alanları keşfederek değer yaratma fırsatları ele geçirin*
- *Karşılanması gereken ihtiyaçları ve zorlukları*
- *Değer yaratma fırsatları oluşturmak için yeni bağlantılar kurun ve dağınık unsurları bir araya getirin*

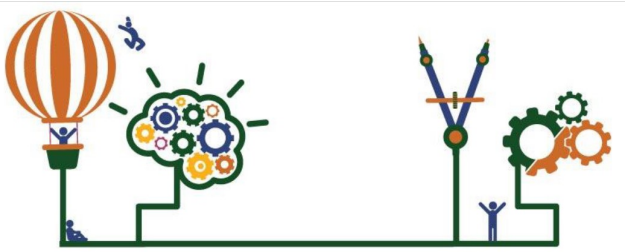

10. Just-do-it (Yap gitsin)

Odaklanın ve vazgeçmeyin
- *Fikirleri harekete geçirme ve başarma konusunda kararlı olun*
- *Uzun vadeli bireysel ve grup hedeflerinizi gerçekleştirmeye odaklanın ve denemekten vazgeçmeyin*
- *Baskı, sıkıntı ve geçici başarısızlık durumlarında dirençli olun*

11. Kindness (Teveccüh)

Kendinize inanın ve gelişime devam edin
- *Kısa, orta ve uzun vadeli istek ve ihtiyaçlarınız üzerinde düşünün*
- *Bireysel veya ekip olarak güçlü ve zayıf yönlerinizi belirleyip değerlendirin*
- *Belirsizlikler, terslikler ve geçici başarısızlıklar olsa bile olayların gidişatını etkileyebilecek güç ve yeteneğe sahip olduğunuza inanın*

12.Liminality (Bilinç)

Gelecek vizyonunuz doğrultusunda çalışın
- *Geleceği düşünün*
- *Fikirleri harekete geçirmek için bir vizyon geliştirin*
- *Gelecek senaryoları gözünüzde canlandırın*

13.Mindset (Zihniyet)

Kendinize inanın ve gelişime devam edin
- *Kısa, orta ve uzun vadeli istek ve ihtiyaçlarınız üzerinde düşünün.*
- *Bireysel veya ekip olarak güçlü ve zayıf yönlerinizi belirleyip değerlendirin.*
- *Belirsizlikler, terslikler ve geçici başarısızlıklar olsa bile olayların gidişatını etkileyebilecek güç ve yeteneğe sahip olduğunuza inanın.*

14.Navigators (Geziciler)

Değer yaratma fırsatlarını belirlemek için hayal gücünüzü ve yeteneklerinizi kullanın
- *Sosyal, kültürel ve ekonomik alanları keşfederek değer yaratma fırsatları ele geçirin*
- *Karşılanması gereken ihtiyaçları ve zorlukları belirleyin*
- *Değer yaratma fırsatları oluşturmak için yeni bağlantılar kurun ve dağınık unsurları bir araya getirin*

15.Open Badges (Açık Rozetler)

Kendinize inanın ve gelişime devam edin
- *Kısa, orta, uzun vadeli istek, arzu ve ihtiyaçlarınızı değerlendirin*
- *Bireysel ve grup olarak güçlü ve zayıf yönlerinizi belirleyip değerlendirin*
- *Belirsizlik, olumsuzluk ve geçici başarısızlıklar yaşasanız da olayların gidişatını değiştirebileceğinize inanın*

16. Pull learning (Bilginizi harekete geçirin)

Belirsizlik ve risk durumlarında size idare ederek kararlar verin

- *Kararınızın sonucu belirsiz olsa da, mevcut bilginiz yetersiz olsa da, istenmeyen sonuçlar doğurma riski olsa da, yine de karar verin*
- *Değer yaratma sürecinde başarısız olma riskini azaltmak için fikirleri ve prototipleri test etmeye yönelik yapılandırılmış yollara yer verin*
- *Hızlı değişen durumları anında ve esnek bir şekilde ele alın*

17. Questions (Soru)

Çözümü sorundan daha fazla sevmek bir sorundur. Çözümü değil, sorunun kendisini sevin.

- *Soru sormaktan çekinmeyin.*
- *Doğru soruları sorabilmek, doğru cevaplar üretmekten daha değerlidir unutmayın.*
- *Soru sormak soruyu cevaplamak kadar değerlidir. Buna göre davranın.*
- *Hızlı ve ani cevaplar vermeyin.*

18. Recruit (Hayranlık Uyandır)

Başkalarına ilham ve heyecan verin

- *İlgili paydaşlara ilham ve heyecan verin*
- *Değerli sonuçlar elde etmek için gereken desteği alın*
- *Etkili bir iletişim, ikna, müzakere ve liderlik sergileyin*

19. Teacher-Entrepreneur (Öğretmen-Girişimci)

Gelecek vizyonunuz doğrultusunda çalışın

- *Geleceği düşünün*
- *Fikirleri eyleme dönüştürecek biz vizyon geliştirin*
- *Harekete geçmek için gelecek senaryoları gözünüzde canlandırın*
- *"Girişimcilik öğretiminde güncel düşünce, yinelenen birkaç temaya dayanmaktadır:*

20. Value-creation (Değer ortaya çıkarma)

Yaparak öğrenin

- *Değer yaratmak için yapılan her girişimi bir öğrenme fırsatı olarak kullanın*
- *Akranlar ve rehberler de dahil, başkalarıyla birlikte öğrenin*
- *Başarı ve başarısızlıklardan (hem kendinizin hem de başkalarının) ders çıkarın*

X (aka the unknown)(X-Bilinmeyen)

Yaratıcı ve anlamlı fikirler geliştirin

- *Değer yaratmak için çeşitli fikir ve fırsatlar geliştirin*
- *Yenilikçi yaklaşımlarla araştırın ve denemeler yapın*
- *Değerli sonuçlar elde etmek için bilgi ve kaynakları bir araya getirin*

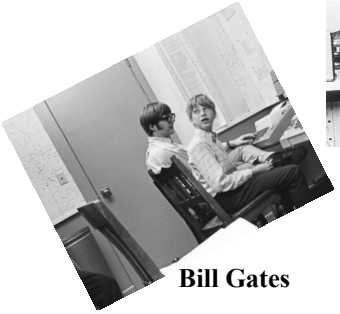

Bill Gates

Steve Jobs

Soichiro Honda

Mark Zuckerberg

Jack Ma

Sizlerden farkları yok….